PIANTE
DE PALAZZI, GIARDINI, VILLE, ET ALTRE FABBRICHE DELL' ALTEZZA REALE DEL SERENIS: GRAN DUCA DI TOSCANA

Fatte da Giuseppe Ruggieri Arm.o
P. Anno 1742.

1874

Pianta del Piano Terreno del Palazzo Reale detto de' Pitti

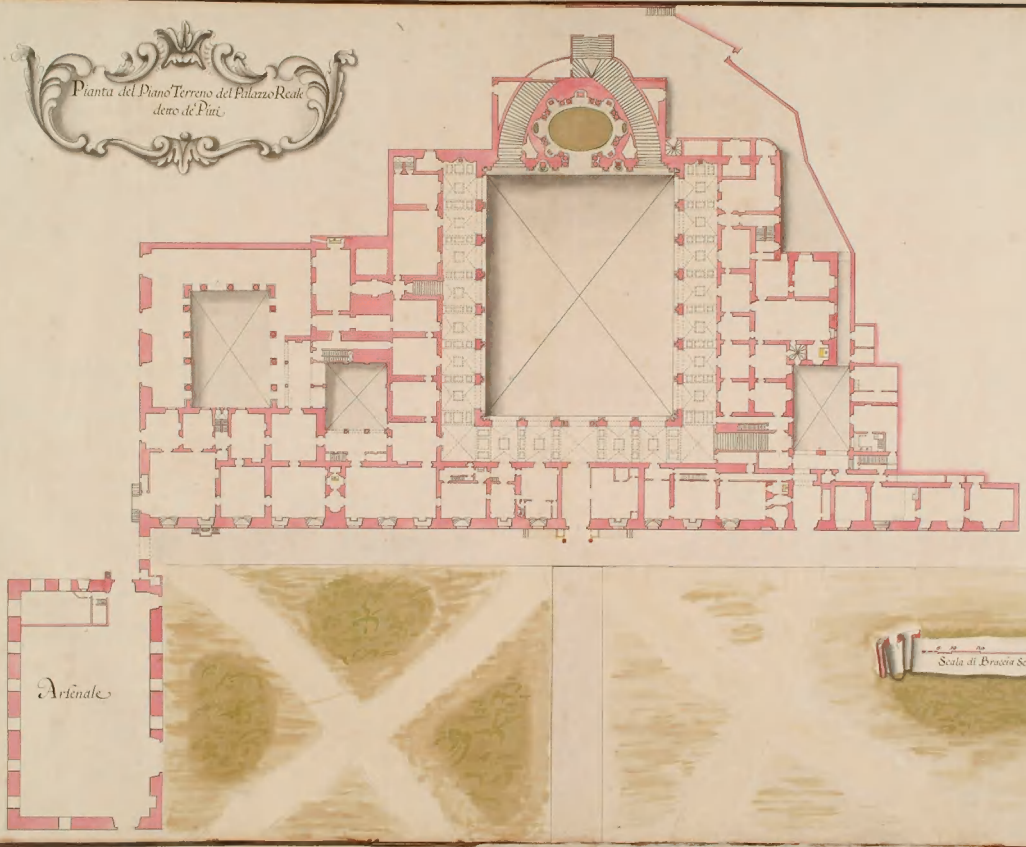

PIANTA
De Secondi Magazzini
per Servizio
degli Appartamenti Reali
del primo Piano di detto Palazzo

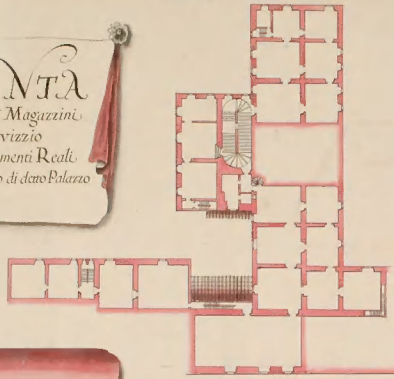

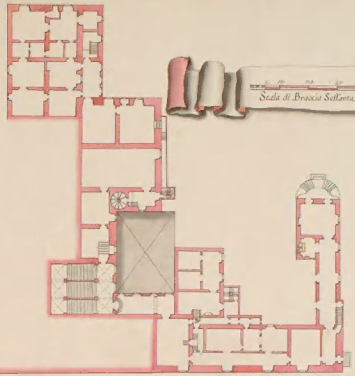

Scala di Braccia Settanta Fiorentine.

PIANTA
De Primi Magazzini
per Servizio
degli Appartamenti Reali
a Terreno di detto Palazzo.

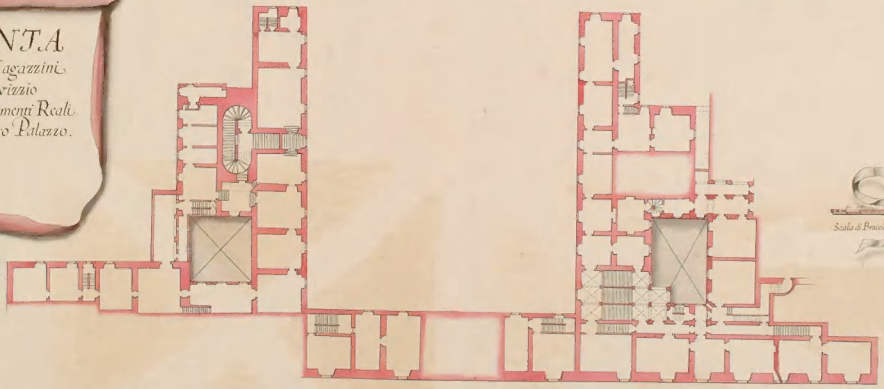

Scala di Braccia Settanta Fiorentine

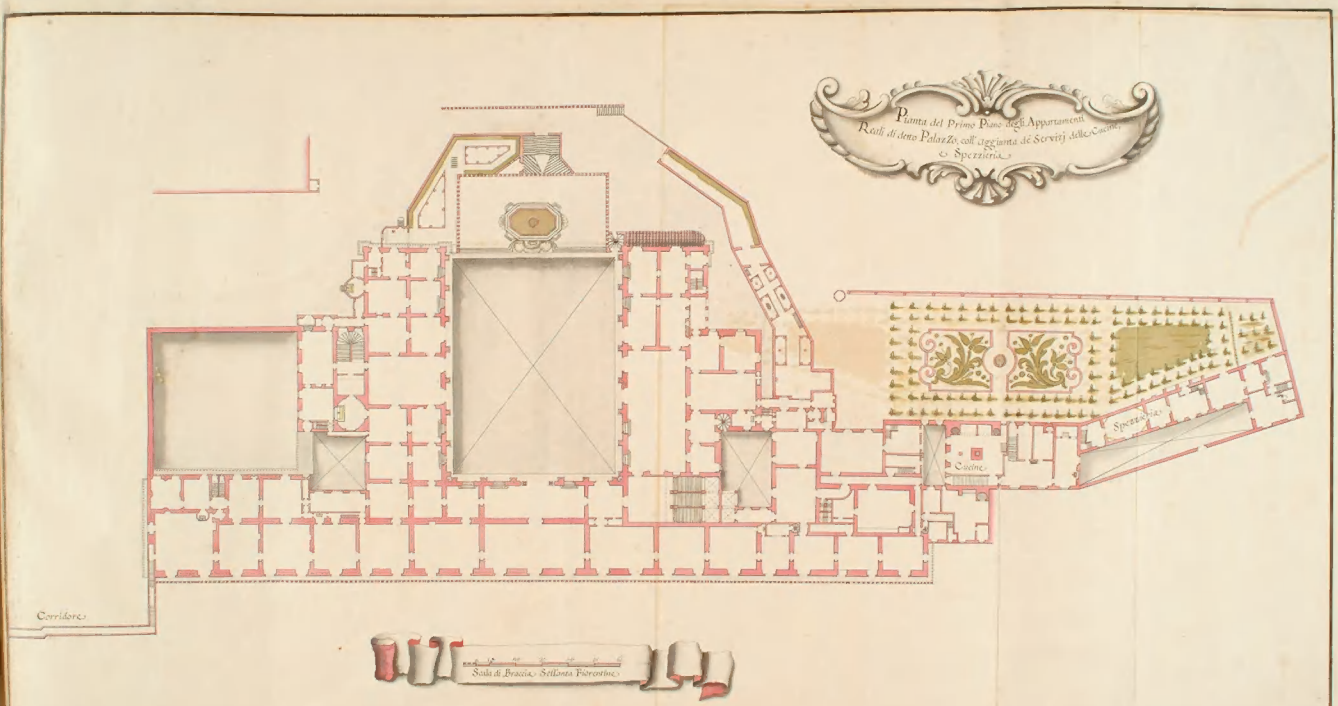
Pianta del Primo Piano degli Appartamenti
Reali di detto Palazzo, coll' aggiunta de' Servitj delle Cucine,
e Spezzieria
Spezzieria
Cucine
Corridore
Scala di Braccia Settanta Fiorentine

Pianta del Secondo Piano degli Appartamenti Reali di detto Palazzo, sopra il quale vi sono altri Mezzanini, o Sollini, che servono per le Donne di Camera, per Guardaroba, et altro.

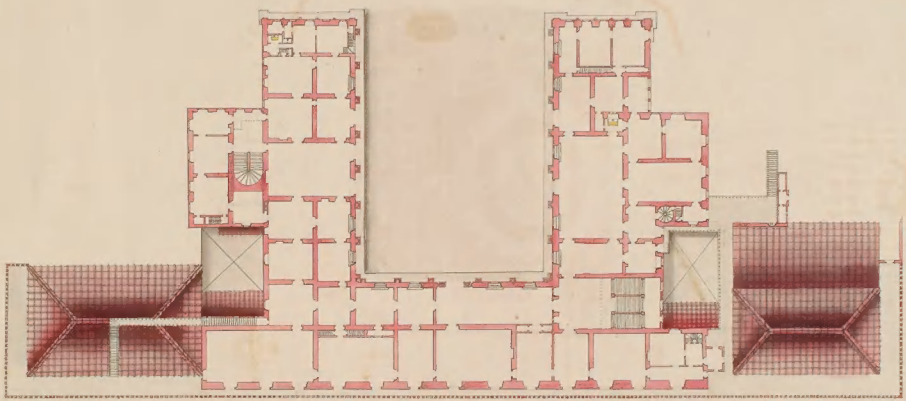

Scala di Braccia Sessanta Fiorentine

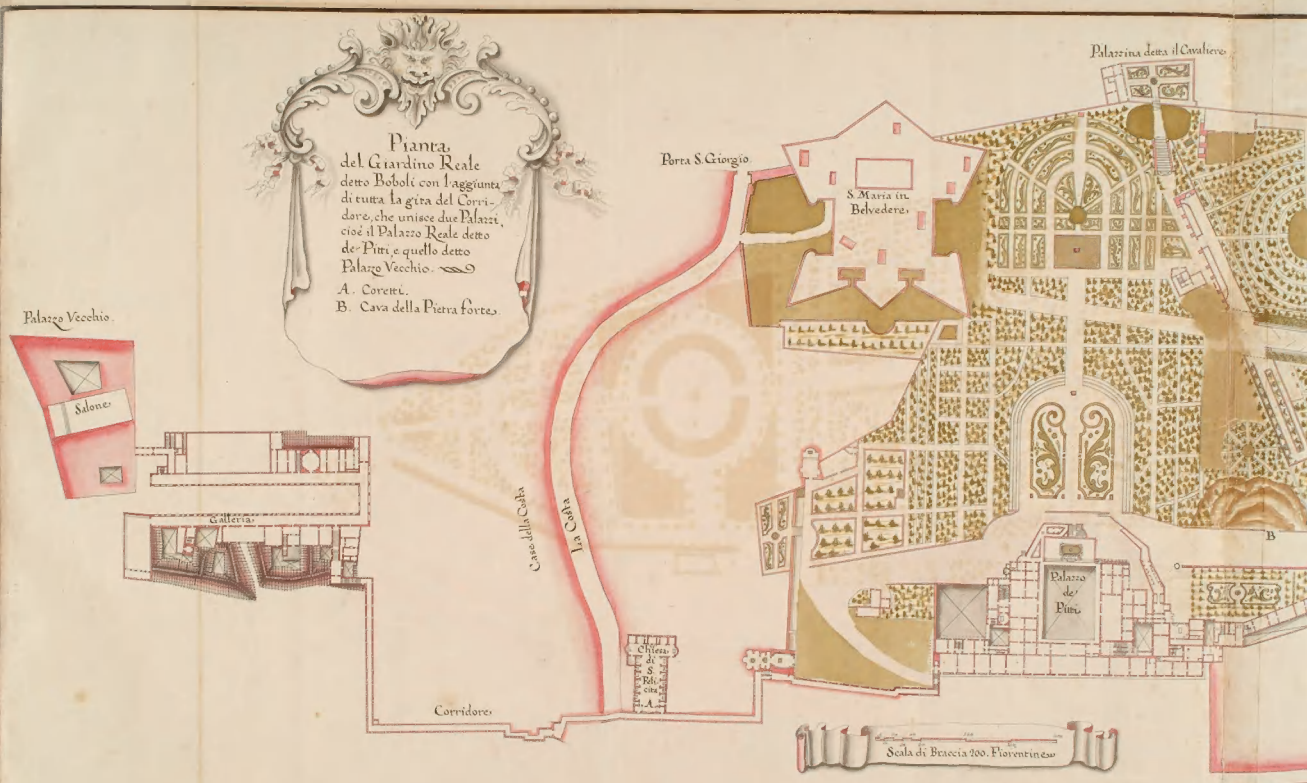
Pianta
del Giardino Reale
detto Boboli con l'aggiunta
di tutta la gira del Corri-
dore, che unisce due Palazzi,
cioé il Palazzo Reale detto
de' Pitti, e quello detto
Palazzo Vecchio.
A. Coretti.
B. Cava della Pietra forte.
Palazzo Vecchio.
Salone.
Galleria.
Casa della Cadia
La Cadia
Porta S. Giorgio
S. Maria in
Belvedere.
Palazzina detta il Cavaliere.
B
Palazzo
de'
Pitti.
Chiesa
di
S.
Felicita
A.
Corridore.
Scala di Braccia 200. Fiorentine.

Palazzina detta il Cavaliere
Mura della Città
Porta S. Pietro in Castellino
Piazza
Palazzo de' Pitti
B
Case di Borgo
Borgo S. Pietro in Castellino
Portone d'Annalena

Pianta in grande del Piano nobile di Palazzo Vecchio corrispondente alla Pianta segnata col N.°
A. Principio del Corridore, che và al Palazzo Reale detto de Pitti.

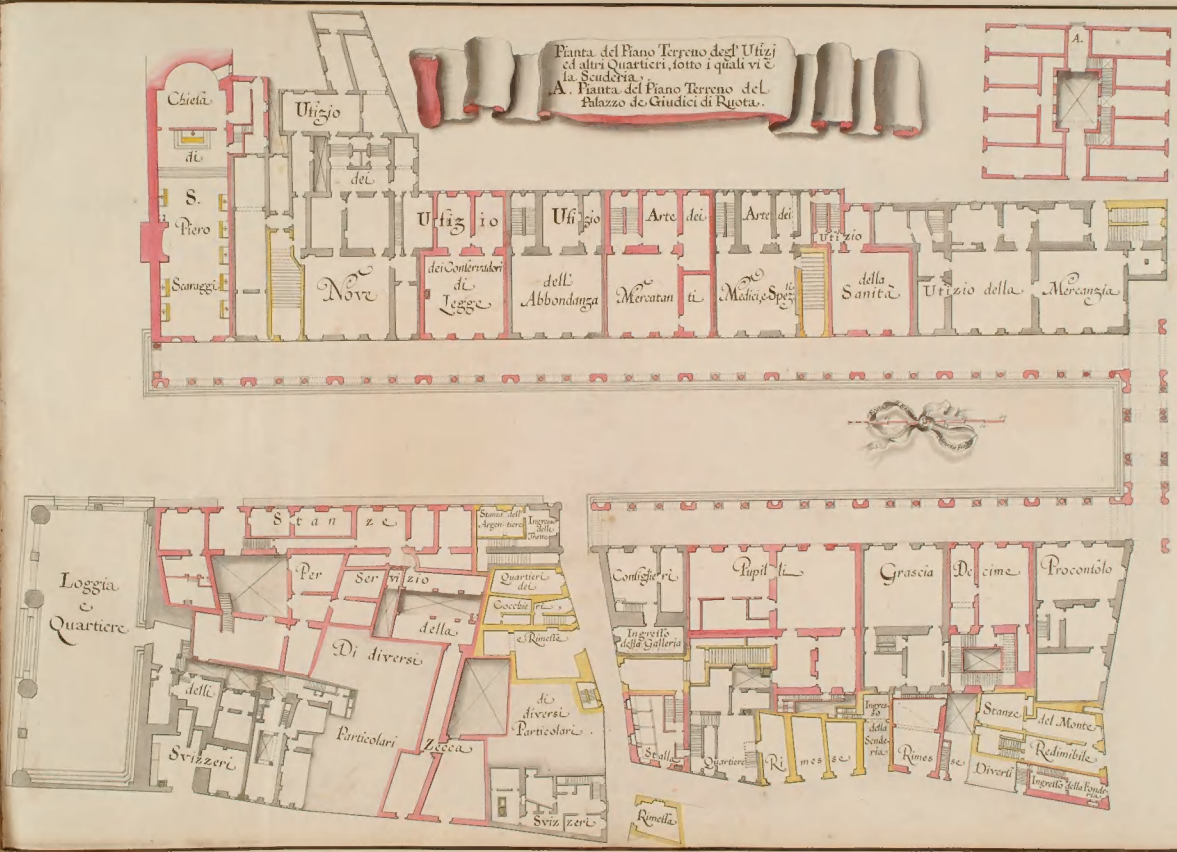
Pianta del Piano Terreno degl' Ufizj ed altri Quartieri, sotto i quali vi è la Scuderia.
A. Pianta del Piano Terreno del Palazzo de Giudici di Ruota.
A.
Chiesa di S. Piero Scaraggi
Ufizio dei Nove
Ufizio dei Conservadori di Legge
Ufizio dell' Abbondanza
Arte dei Mercatanti
Arte dei Medici, e Spezi
Ufizio della Sanità
Ufizio della Mercanzia
Loggia e Quartiere
Stanze
Stanza dell' Argentiere
Ingresso delle Tratte
Per Servizio della Di diversi Particolari
Quartieri dei Cocchieri
Rimessa
Zecca
di diversi Particolari
Svizzeri
Svizzeri
Consiglieri
Pupilli
Grascia
Decime
Proconsolo
Ingresso della Galleria
Stalla
Quartiere
Rimesse
Ingresso della Scuderia
Rimesse
Stanze del Monte Redimibile
Diversi
Ingresso della Fonderia
Rimessa

Pianta della Galleria, e Fonderia

Scala di Braccia Quaranta Fiorent.

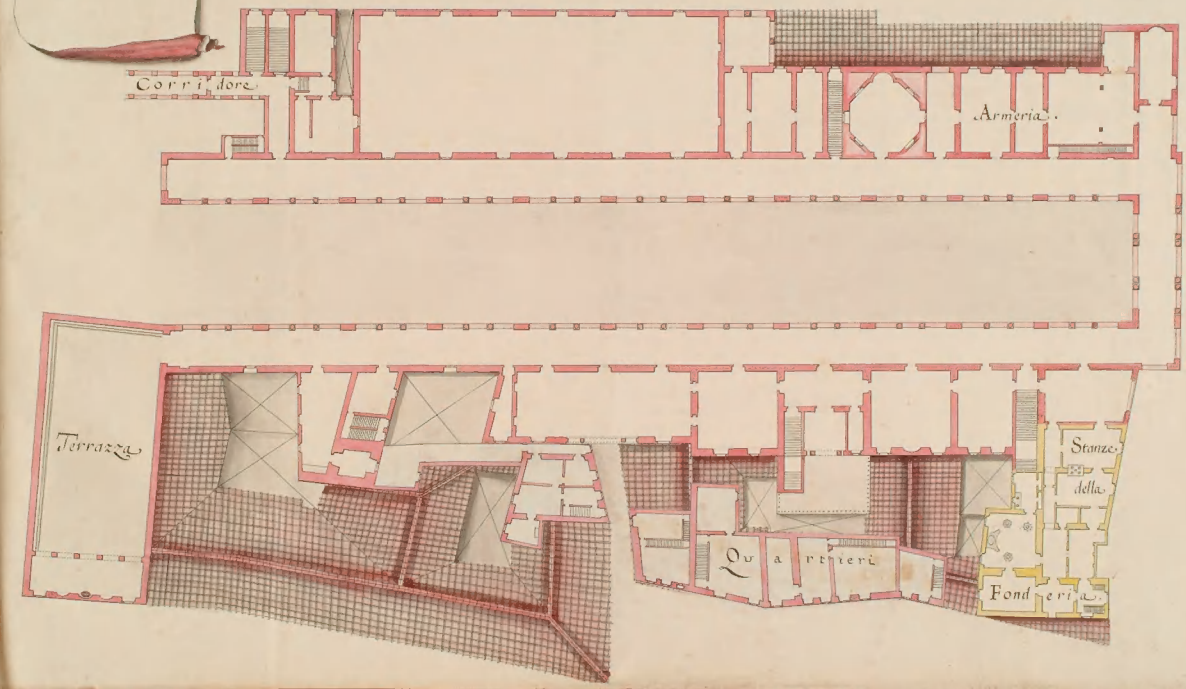

Pianta
Del Piano sopra gl'Uffizj dove sono le Botteghe per servizio della Galleria, e Quartieri degli Svizzeri, ed altri Quartieri.

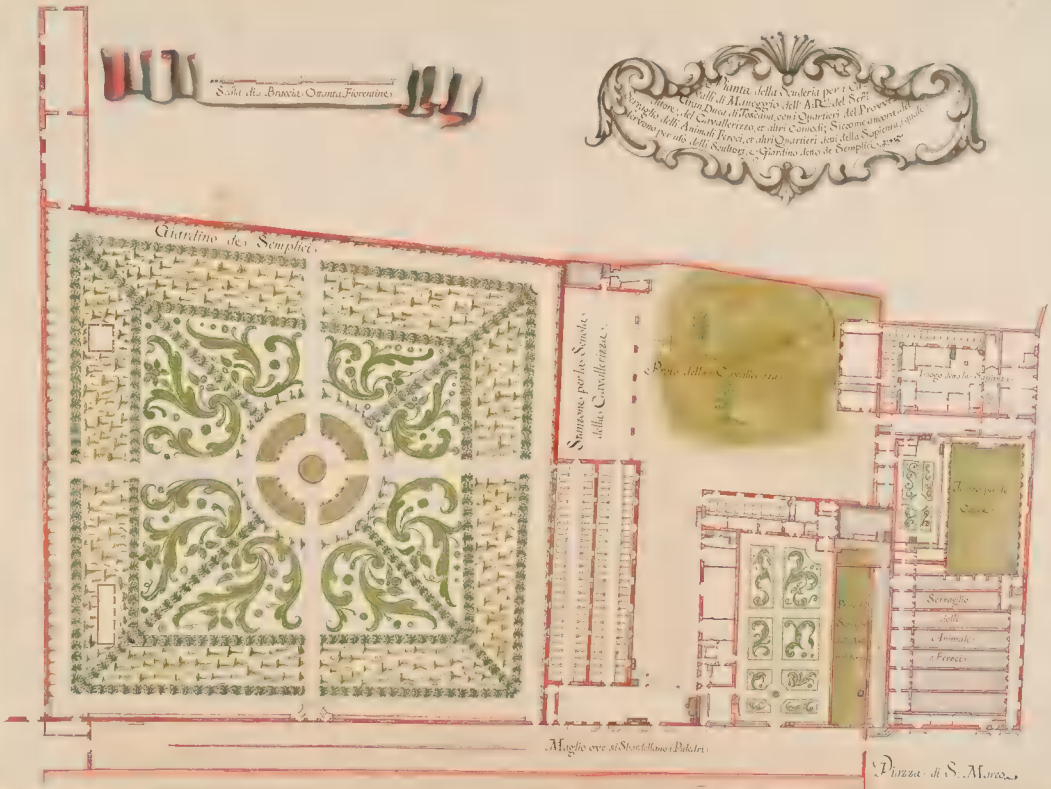
Scala di Braccia Ottanta Fiorentine
Pianta della Scuderia per i Cavalli di Maneggio dell' A.R. del Sen.re Gran Duca di Toscana, con i Quartieri del Provveditore, del Cavallerizzo, et altri Comodi; Siccome ancora del Serraglio delli Animali Feroci, et altri Quartieri, dell'Isola Sapienza, quale servono per uso delli Scultori, e Giardino detto de Semplici.
Giardino de Semplici
Stanzone per la Scuola della Cavallerizza
Piazza di S. Marco

Altro Piano de Quartieri per i Ministri della Scuderia, e Custodie delli Animali Feroci

Scala di Braccia Quattro Fiorentine

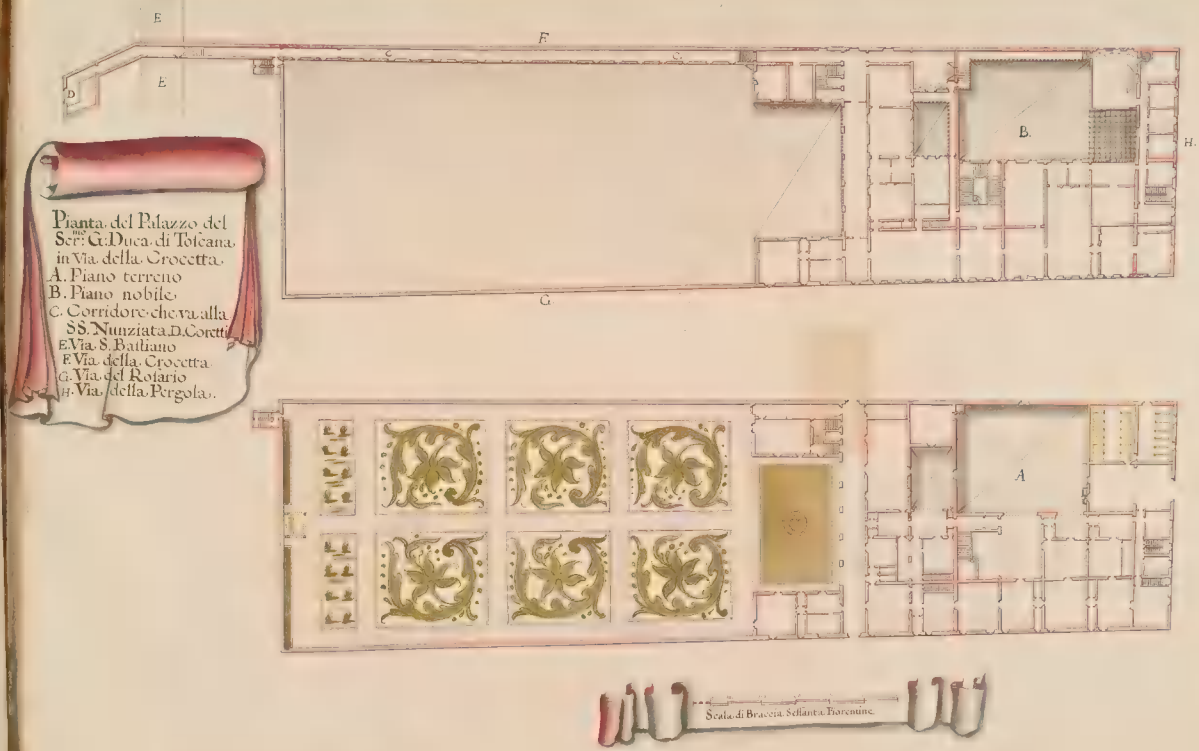
Pianta del Palazzo del
Ser.mo G. Duca di Toscana
in Via della Crocetta.
A. Piano terreno
B. Piano nobile.
C. Corridore che va alla
SS. Nunziata D. Coretto
E. Via S. Balliano
F. Via della Crocetta
G. Via del Rosario
H. Via della Pergola.
E
F
D
E
C
B.
H.
G.
A
Scala di Braccia Sessanta Fiorentine.

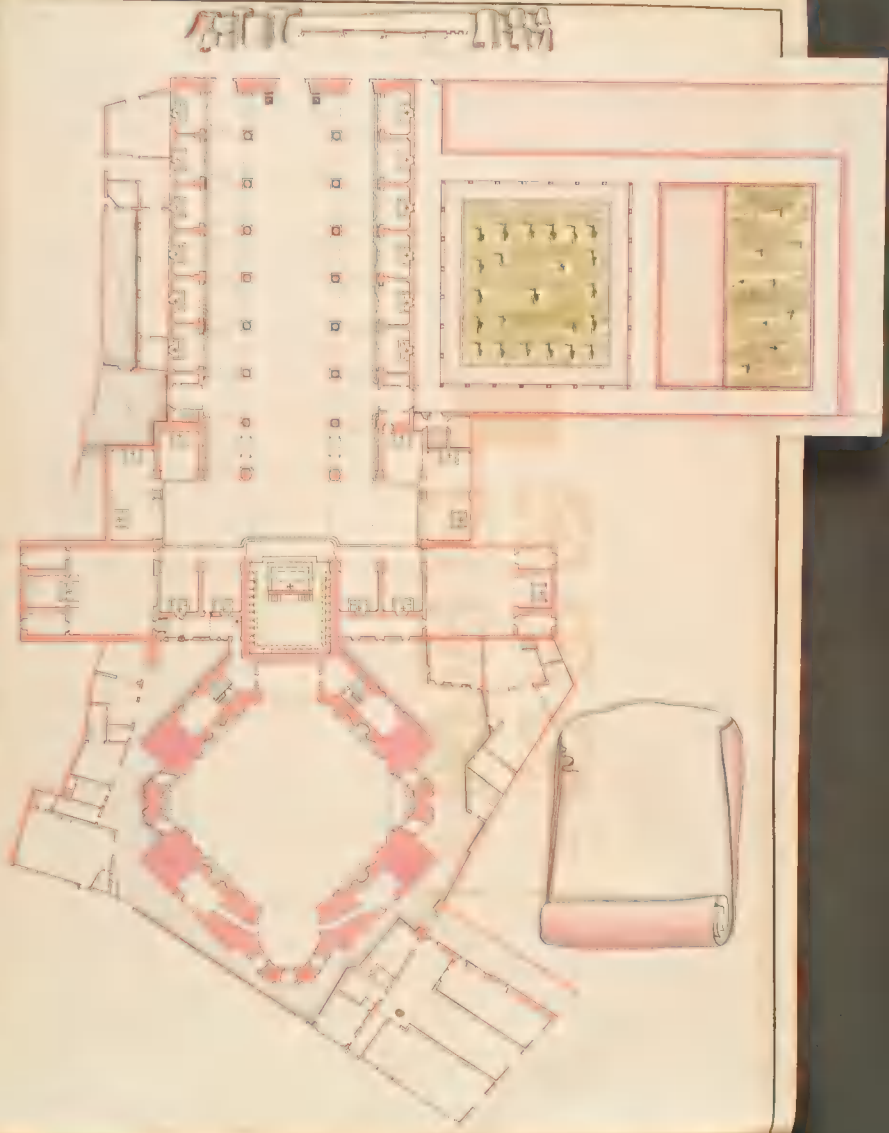

Pianta della Libreria Laurenziana.

Scala di Braccia 20 Fiorentine.

Pianta della Casa dell'
Accademia in Pinti, ove
di presente abita il Poggini.
A: Piano terreno.
B: Primo Piano.
C: Secondo Piano.

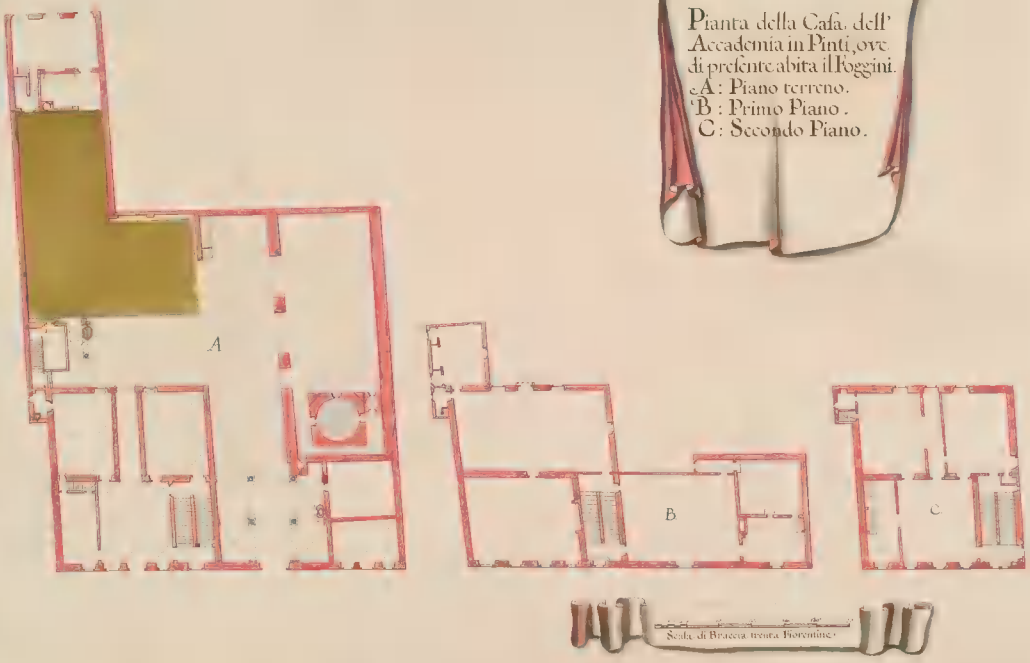

A. Pianta del Conservatorio di Orbatello
B. Pianta delle Carceri, luogo detto Le Stinche,
sopra la quale vi è altro Piano simile,
ove sono le Carceri delle Donne, e i
Quartieri per il Soprastante, e
Custodi

A

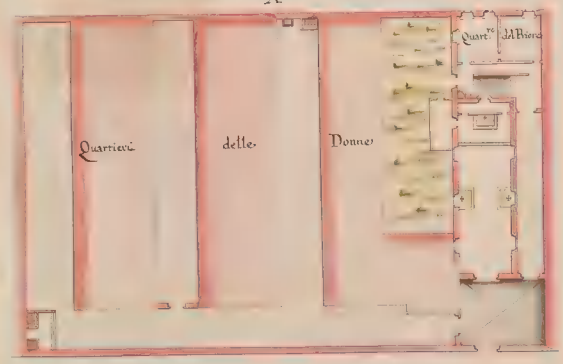

B

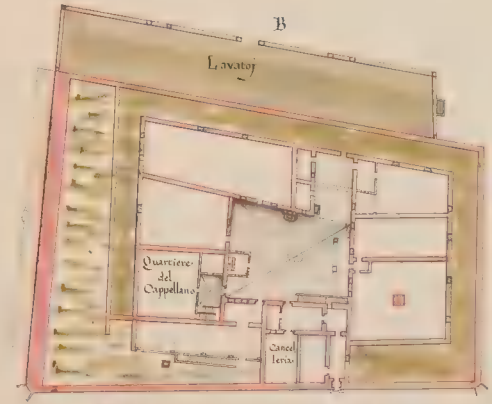

Pianta del Quartiere ove abitano le Guardie del Corpo di S.A.R.: A: Piano Terreno: B: Primo Piano: C: Secondo Piano:

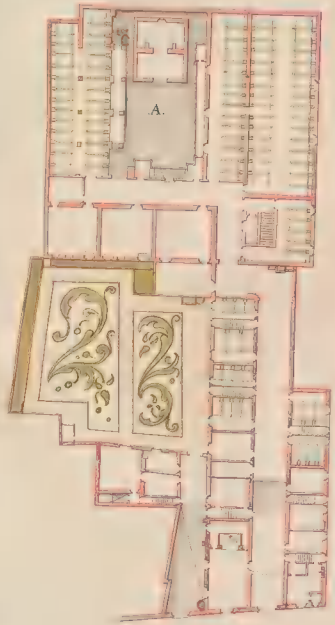

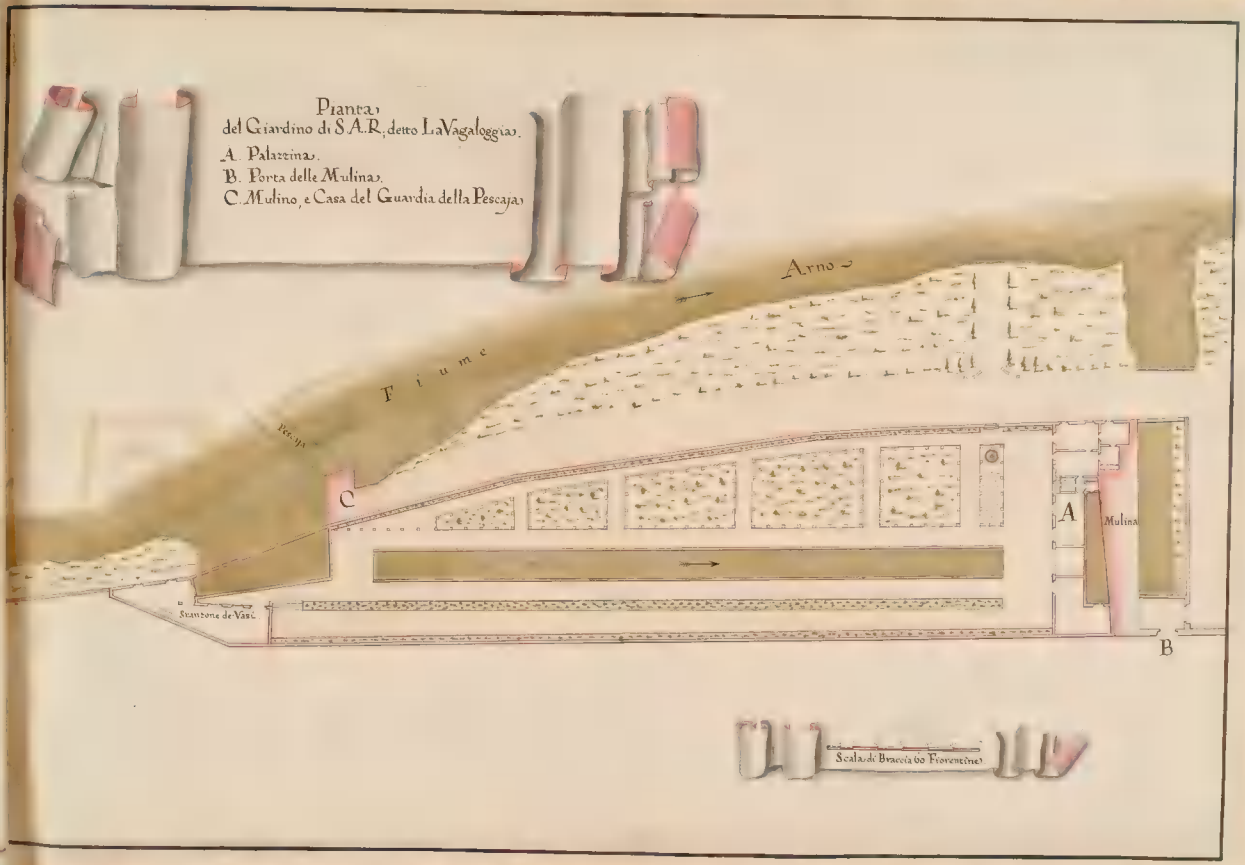
Pianta
del Giardino di S.A.R. detto La Vagaloggia.
A. Palazzina.
B. Porta delle Mulina.
C. Mulino, e Casa del Guardia della Pescaja.
Arno
Fiume
Pescaja
C
A
Mulina
B
Stanzone de Vasi
Scala de Braccia 60 Fiorentine

Taglio, e Alzato
della med.ª Conserva

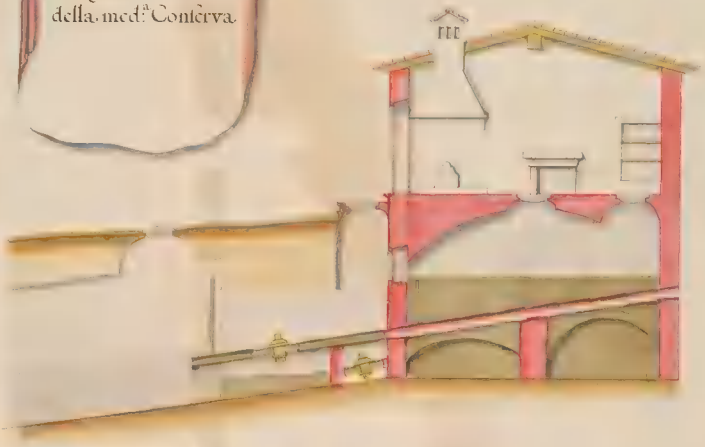

Pianta della Conserva grande del Condotto
Reale, la Sorgente del quale è in Monteregi

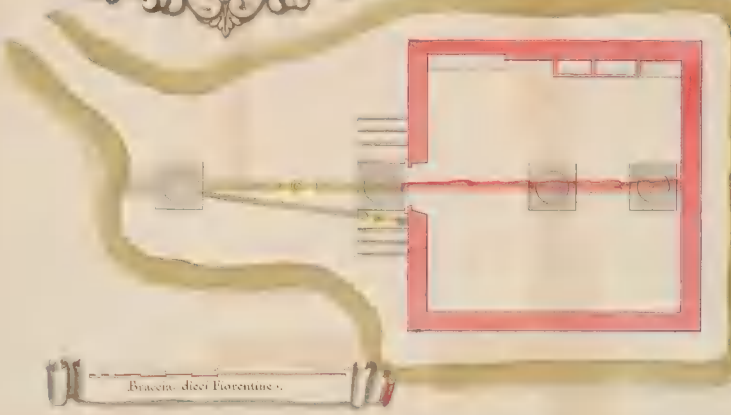

Braccia dieci Fiorentine

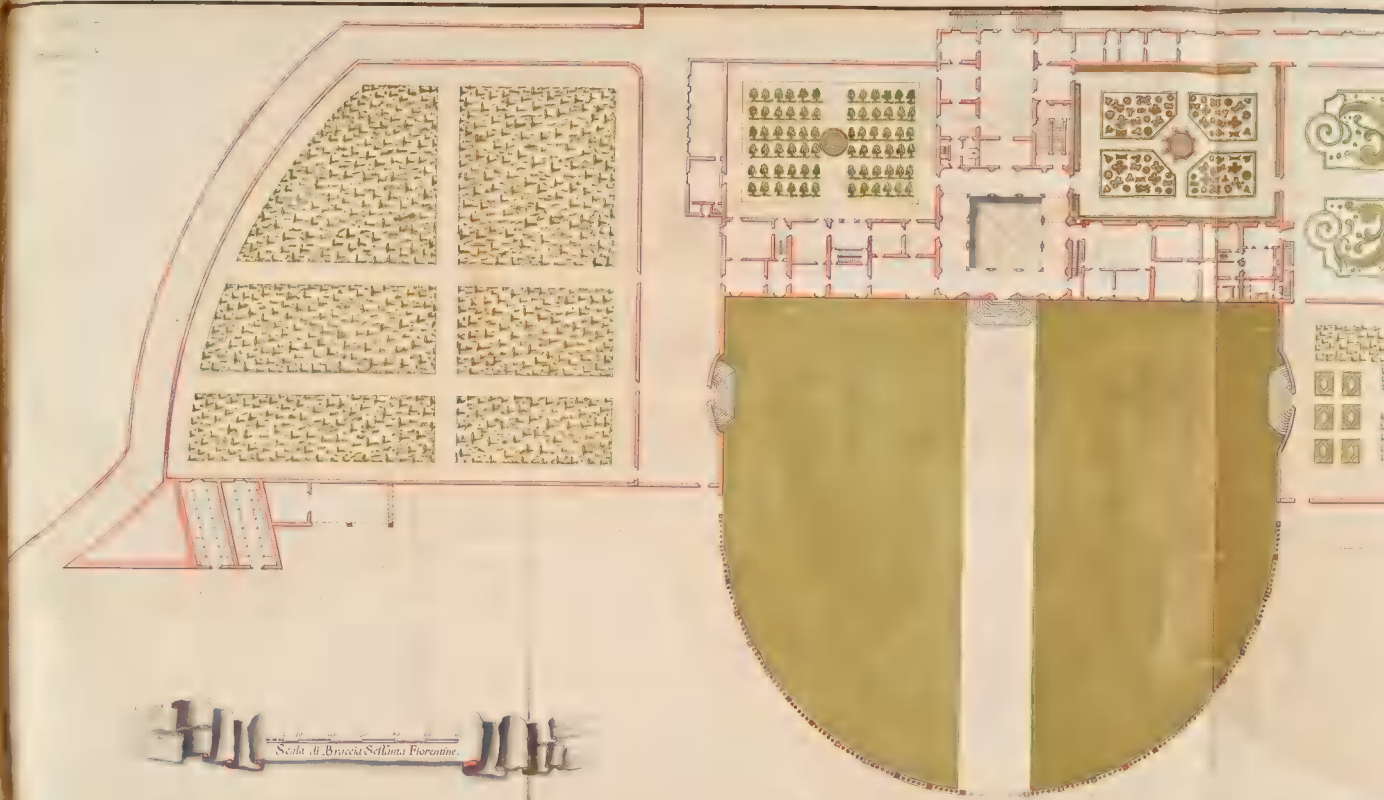
Scala di Braccia Sessanta Fiorentine.

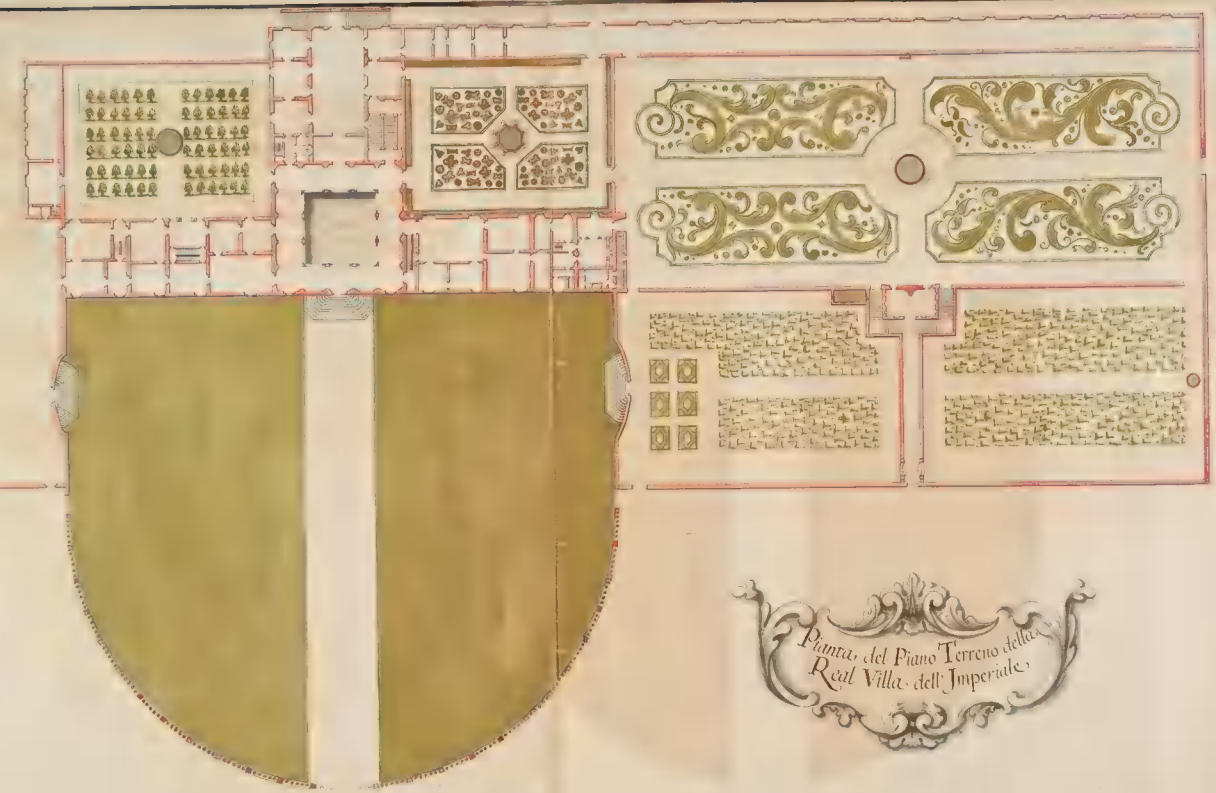

Pianta del Piano Terreno della Real Villa dell'Imperiale

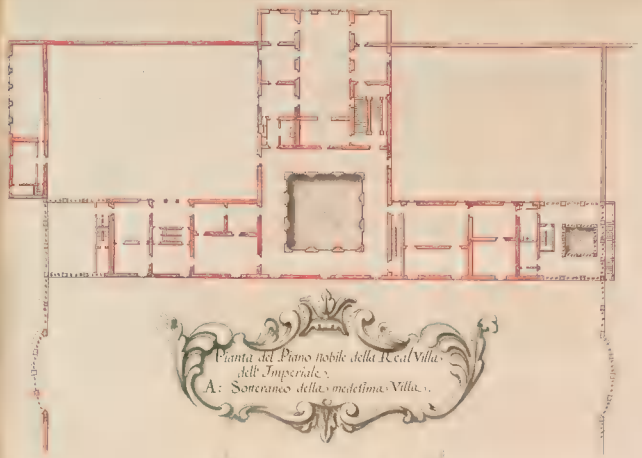

Pianta del Piano nobile della Real Villa dell' Imperiale.

A: Sotterraneo della medesima Villa.

Scala di Braccia Settanta Fiorentti

PIANTA Della Real Villa Dell' Imperiale

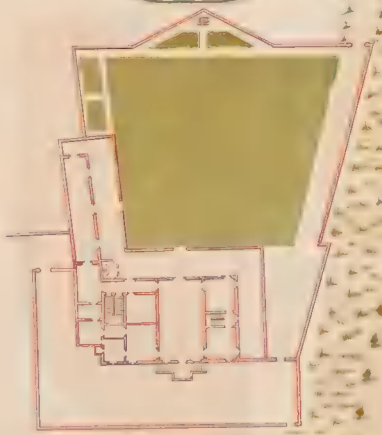

Scala di Braccia Settanta Fiorentti

PIANTA
Della Real Villa di Careggi Vecchio

Scala di Braccia Quaranta Fiorelli.

Pianta della Real Villa di Careggi nuovo

Scala de' Braccia Cento e Fiorentine

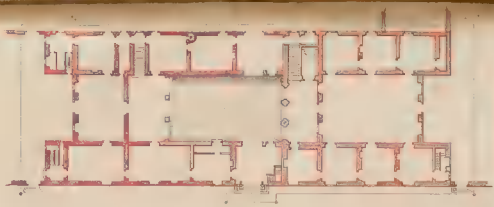

Scala di Braccia Quaranta Fiorentine

Piant.a in grande
Della
Real Villa
di
Cattello.

Pianta di tutto il recinto della
Real Villa di Cattello, suoi
Giardini, et altri annetti.

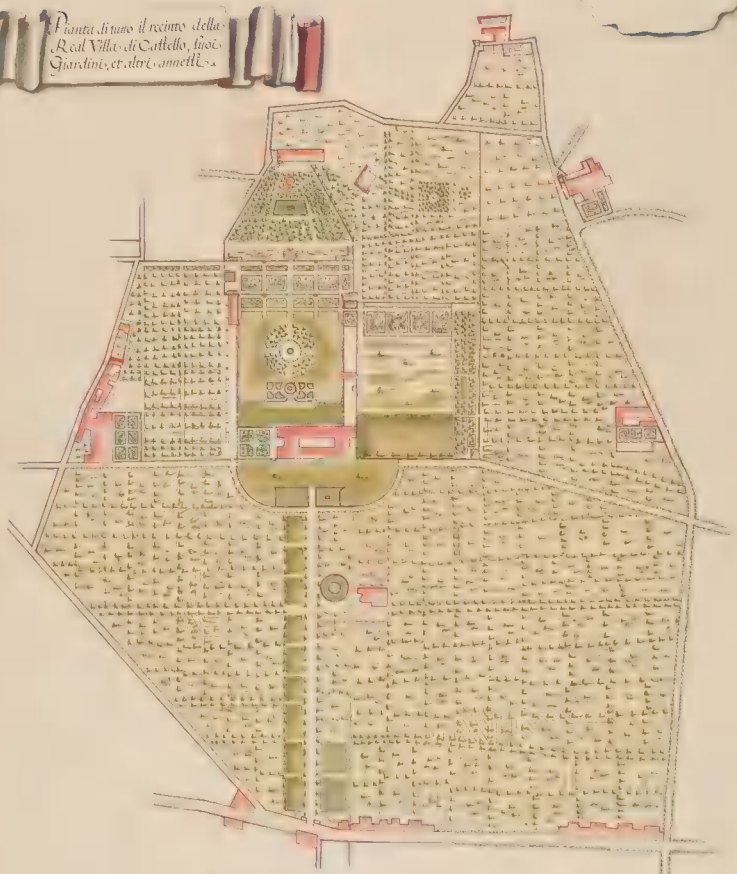

Scala di Braccia Trecento Fiorentine

PIANTA
Della Real Villa della Petraia
A Quartieri

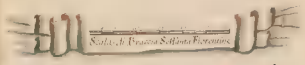

A.

Pianta della Real Villa della Topaia

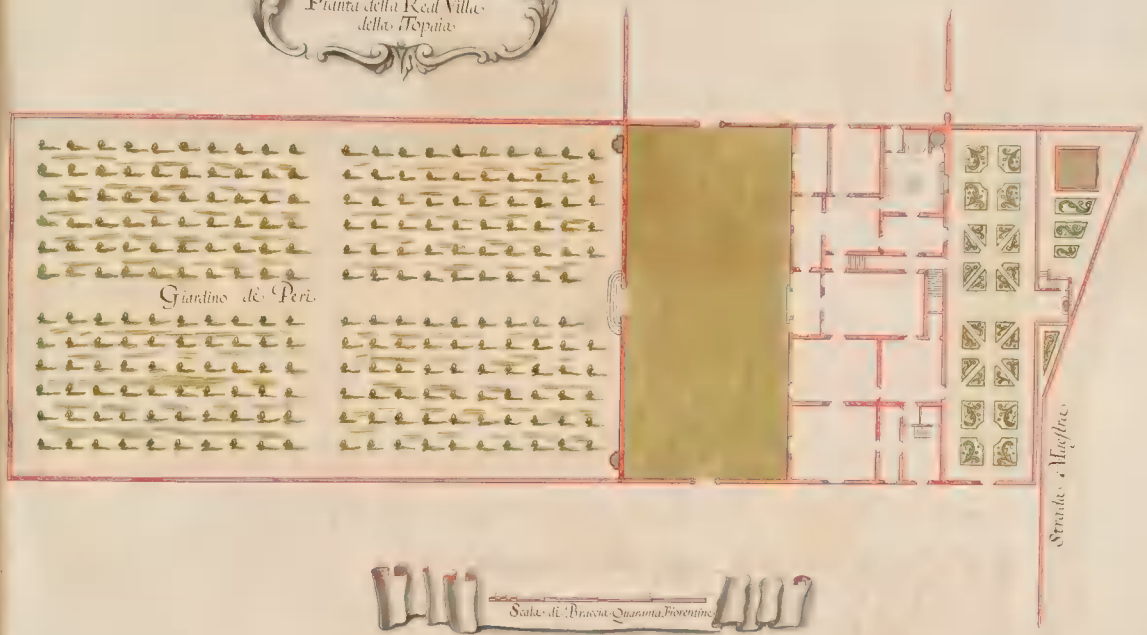

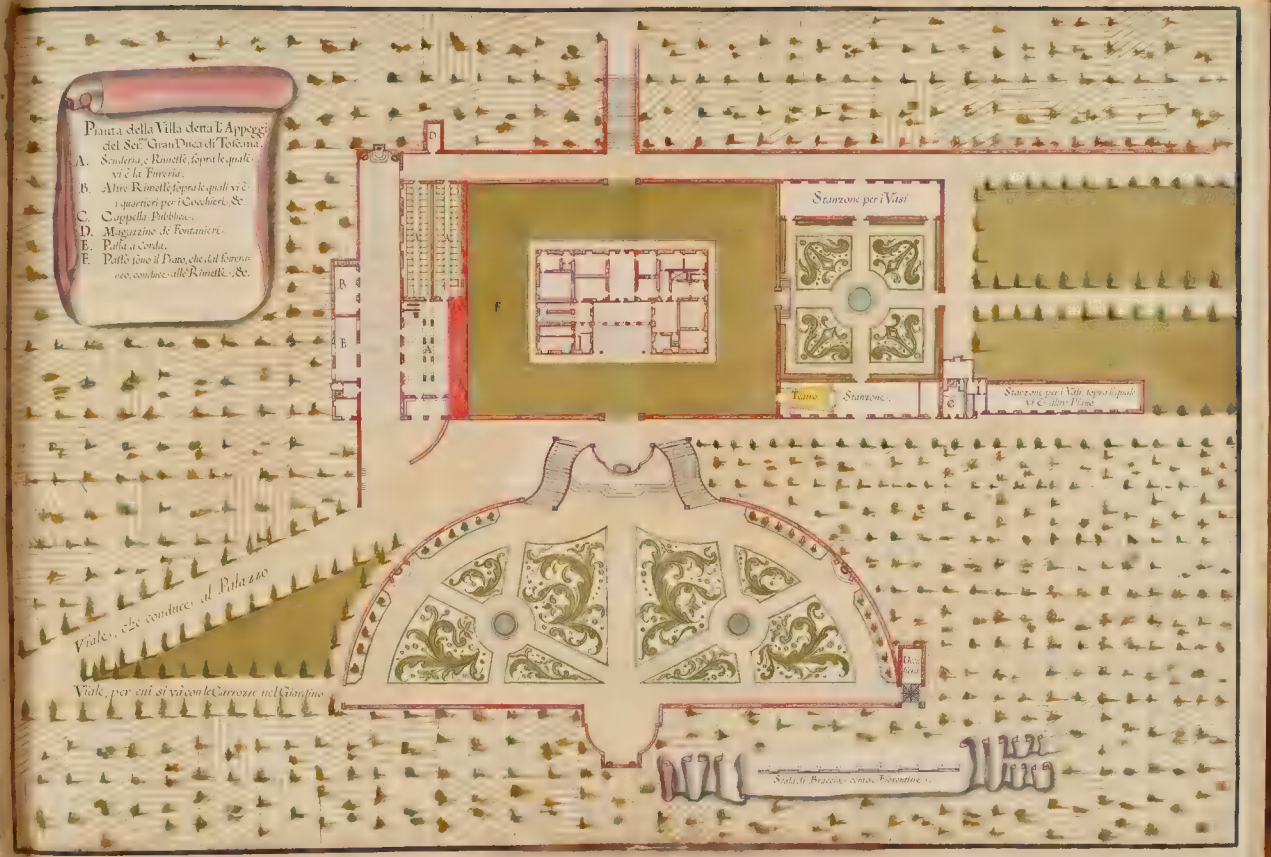
Pianta della Villa detta l'Appeggi del Ser.mo Gran Duca di Toscana.
A. Scuderia, e Rimesse, sopra le quali vi è la Fureria.
B. Altre Rimesse sopra le quali vi è i quartieri per i Cocchieri, &c.
C. Cappella Pubblica.
D. Magazzino de' Fontanieri.
E. Palla a Corda.
F. Passo sono il Prato, che dal sovraneo, conduce alle Rimesse, &c.
Stanzone per i Vasi
Teatro
Stanzone
Stanzone per i Vasi sopra il quale vi è altro Piano
Viale, che conduce al Palazzo
Viale, per cui si và con le Carrozze nel Giardino
Scala di Braccia cento Fiorentine

Pianta in grande della Villa d.ta l'Appoggi
Del Ser.mo Gran Duca di Toscana

Pianta del Piano Nobile della medesima Villa.

Pianta del Sotterraneo della medesima Villa, ove vi è tutto il comodo de Cucine, e Dispense, &c.

Scala di Braccia Settanta Fiorentine.

Pianta
di tutto il recinto della Real Villa
di Pratolino
Casa del Guardavolta
Palazzo
Stradone delle Pile
Casa del Lomazzo
Mulino
Scuderia
Fornace
Strada che viene di Firenze
Scala di Braccia 200 Fiorentine

Giardino
Uccelliera
Strada che va al Quartiere
Prato dell'Appennino
Prato avanti il Palazzo
Prato delle Grotte
Stradone delle Pile
Dietro al Palazzo
Barco di Corte al Palazzo
Scala di Braccia Sessanta Fiorentine
PIANTA
Del Piano Terreno
della Villa di Pratolino
Del Sr. Gran Duca
di Toscana

Piante de i tre Piani della Villa detta Pratolino del Ser.mo Gran Duca di Toscana.
A: Piano Nobile. B: Mezzanini.
C: Secondo Piano, sopra il quale vi è le Soffitte.

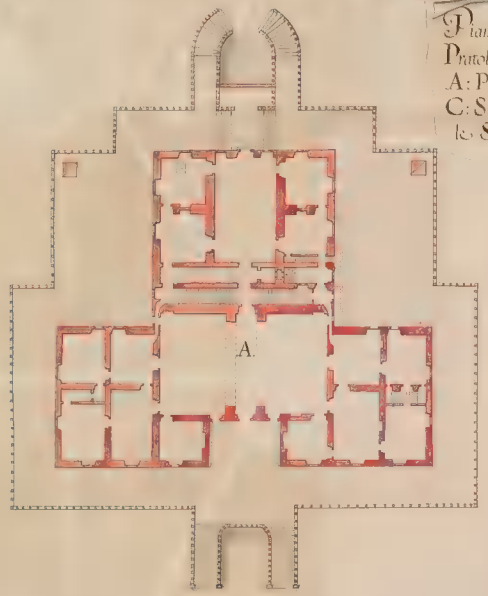

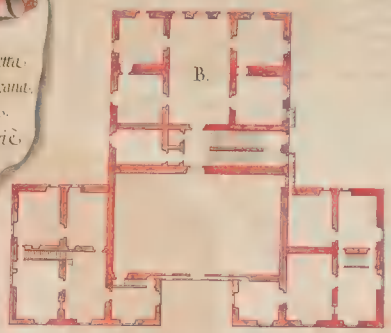

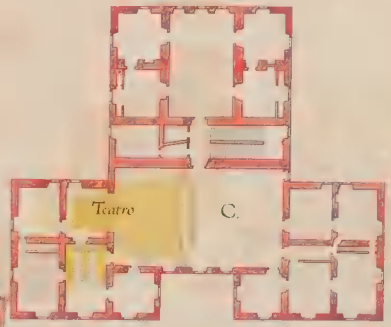

Scala di Braccia Quaranta Fiorentine

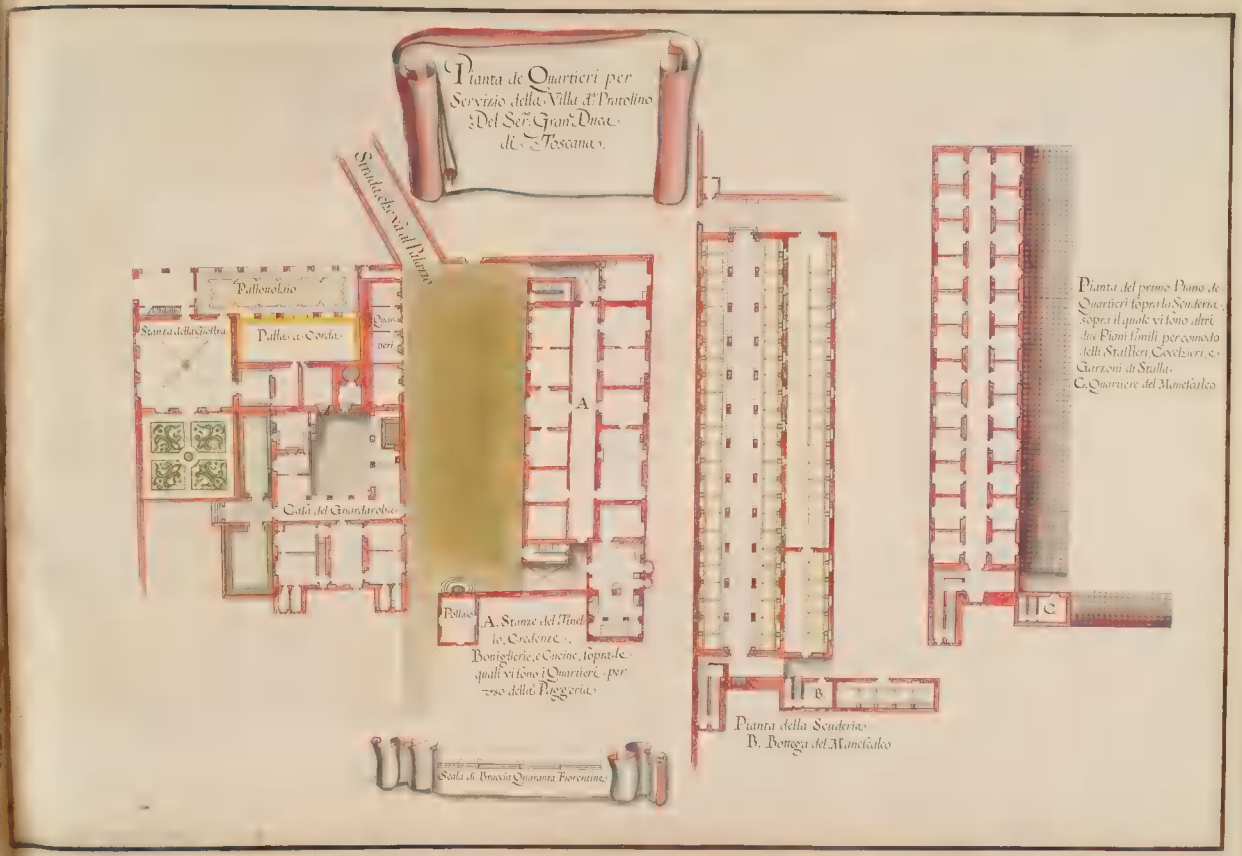
Pianta de Quartieri per
Servizio della Villa d.a Pratolino
Del Ser.mo Gran Duca
di Toscana.
Strada, che và al Palazzo
Pallonolaio
Stanza della Giostra
Palla a Corda
Quartieri
Casa del Guardaroba
A
Pollaio
A. Stanze del Tinello, Credenze,
Bottiglierie, e Cucine, sopra le
quali vi sono i Quartieri per
uso della Paggeria
Scala di Braccia Quaranta Fiorentine
B
Pianta della Scuderia
B. Bottega del Maneſcalco
Pianta del primo Piano de
Quartieri sopra la Scuderia,
sopra il quale vi sono altri
due Piani simili per comodo
delli Staffieri, Cocchieri, e
Garzoni di Stalla.
C. Quartiere del Maneſcalco
C

Pianta della Real Villa del Poggio a Caiano
del Ser.mo G. Duca di Toscana.
A. Pianta in grande della medesima Villa.
B. Scuderia sopra la quale vi sono i Quart.i
C. Stanze per i Cam.i D. Rimessa. E. Casa
del Giardiniere. F. Cucine.
G. Strada Maestra.
H. Via delle due Mura.
I. Strada Pratese.

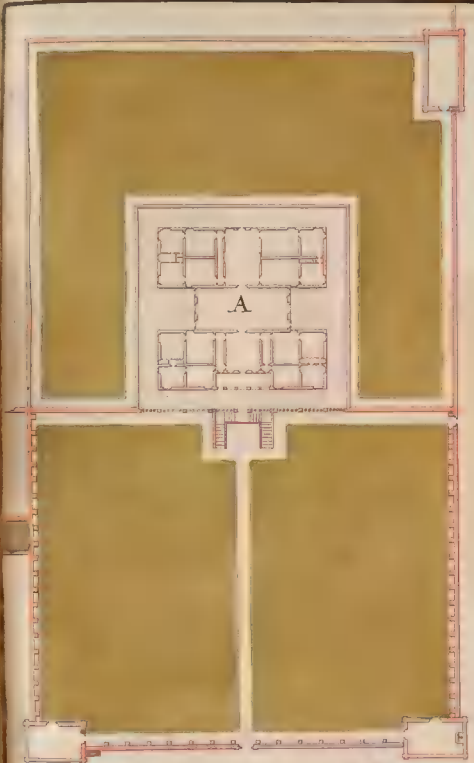

Scala di Braccia ottanta Fiorentine.

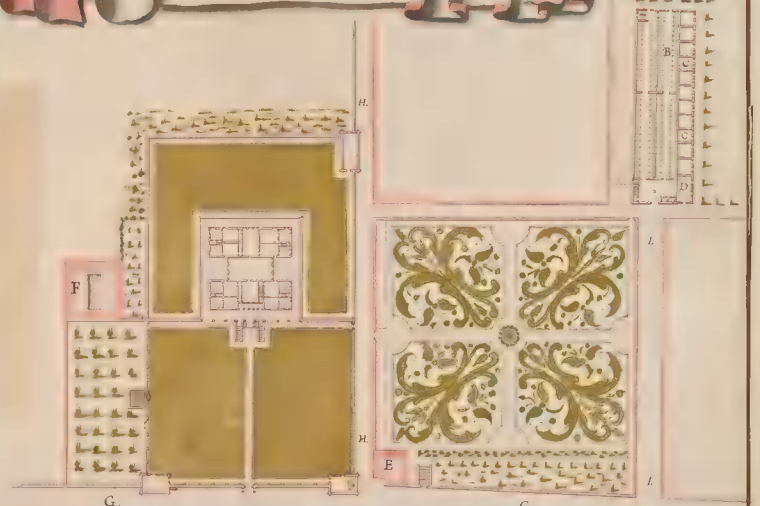

Scala di Braccia cento Fiorent.

Pianta della Villa detta l'Ambrogiana del S.r G.D. di Toscana A. Viale, che dalla Strada Maestra conduce al Palazzo

Pianta in grande del Piano Terreno della medesima Villa

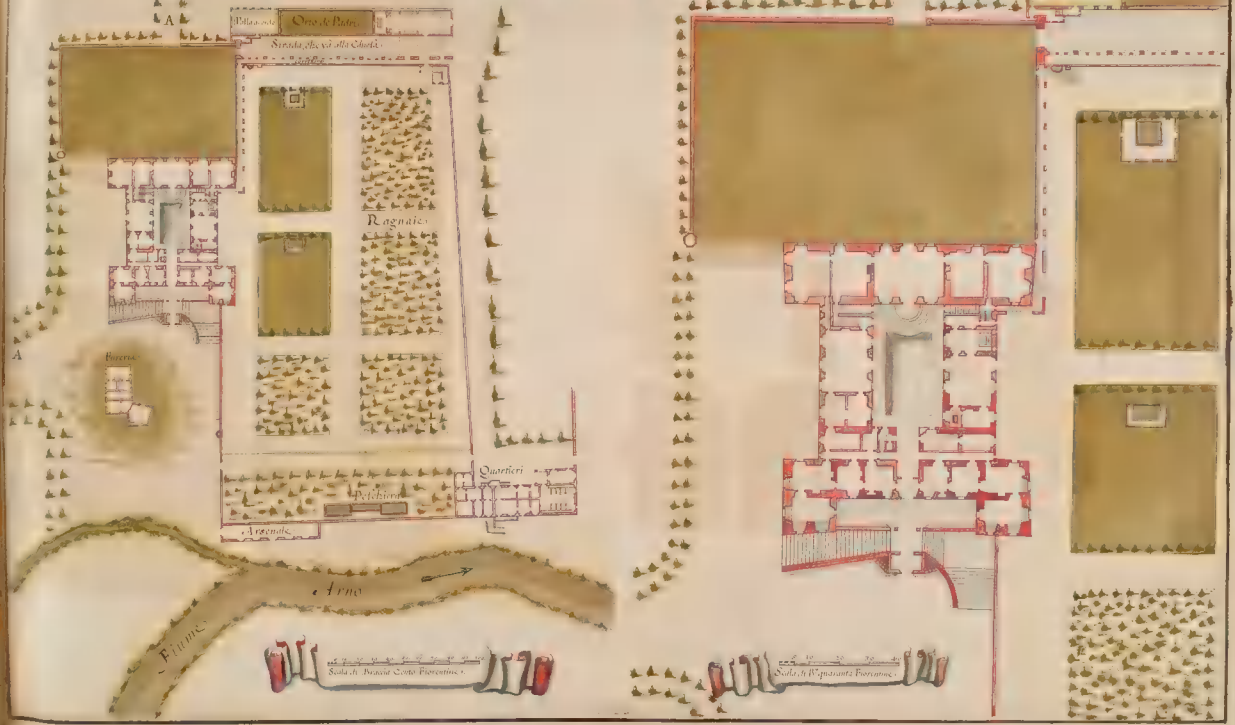

A

Palla a corda

Orto de Padri

Strada che va alla Chiesa

Ragnaie

Fureria

Quartieri

Peschiera

Arsenale

Arno

Fiume

Scala di Braccia Cento Fiorentine

Scala di Riquadrante Fiorentine

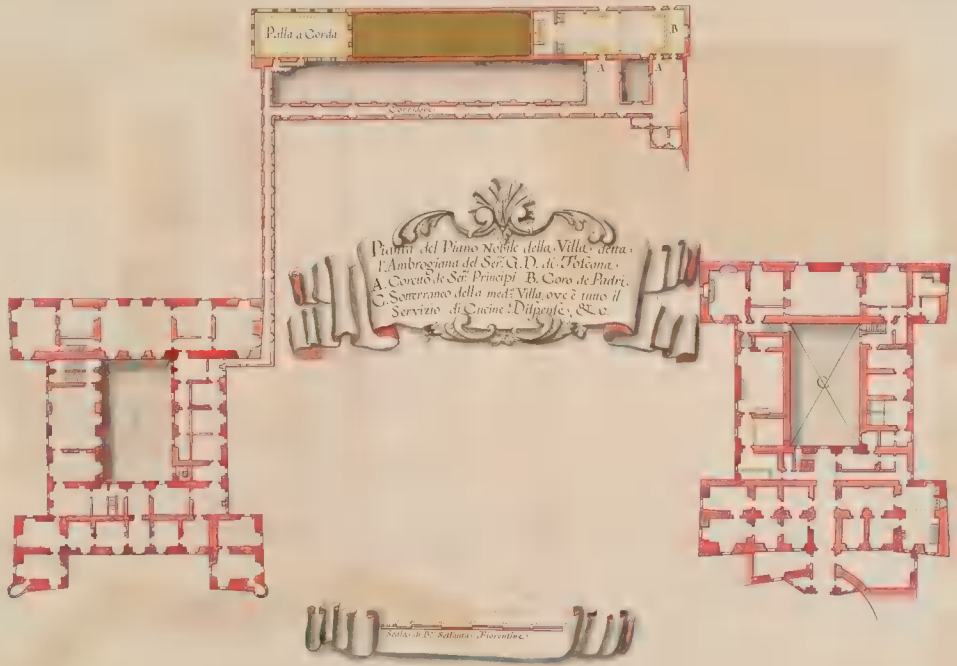
Palla a Corda
Corridore
Pianta del Piano Nobile della Villa detta
l'Ambrogiana del Ser.mo G. D. de Toscana.
A. Cortile de Sig.ri Principi B. Coro de Padri.
C. Sotterraneo della med.a Villa ove è tutto il
Servizio di Cucine Dispense &c.
Scala di Br. Sallanta Fiorentino

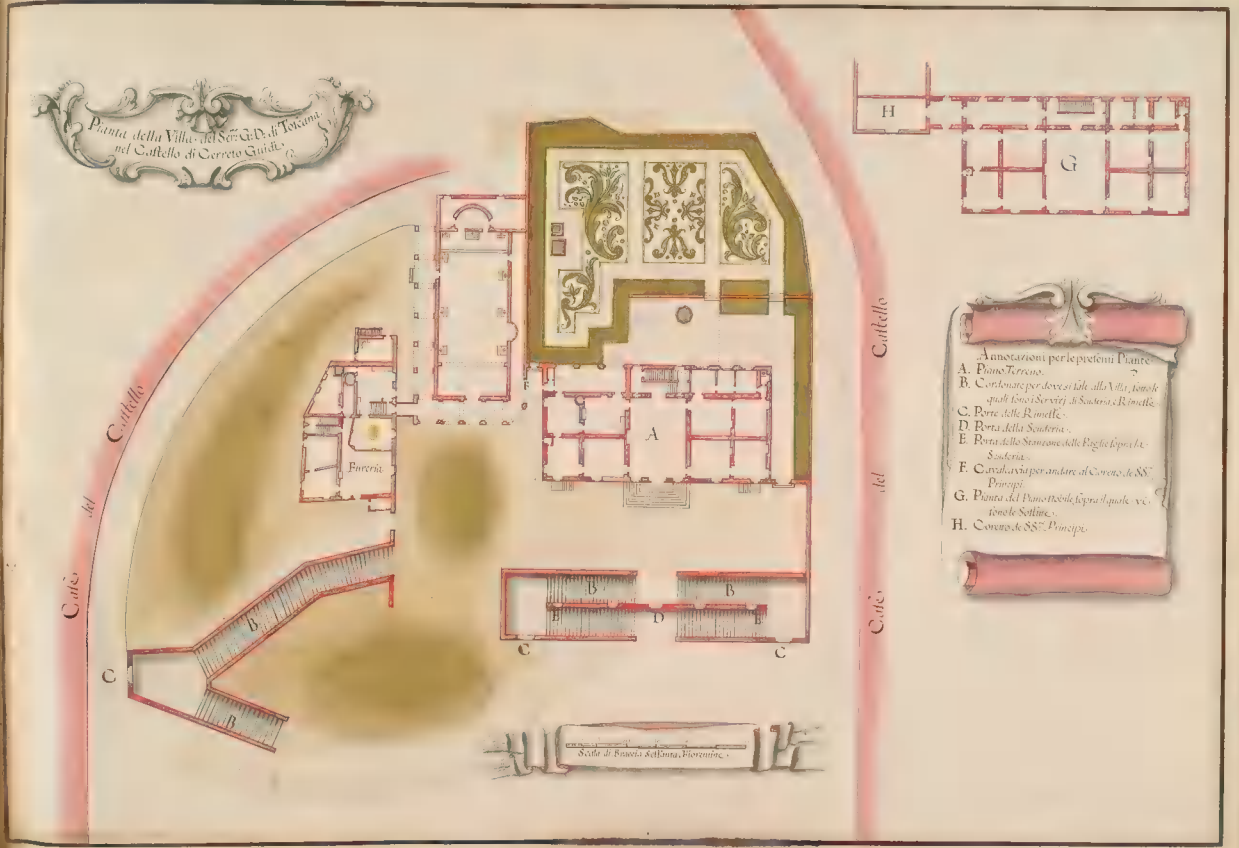
Pianta della Villa del Ser.mo G. D. di Toscana
nel Castello di Cerreto Guidi.
Casa del Castello
Casa del Castello
Furcria
A
B
C
D
E
F
G
H
Annotazioni per le presenti Piante
A. Piano Terreno.
B. Cordonate per dove si sale alla Villa, sotto le quali sono i Servitj di Scuderia, e Rimesse.
C. Porte delle Rimesse.
D. Porta della Scuderia.
E. Porta dello Stanzone delle Paglie sopra la Scuderia.
F. Cavalcavia per andare al Coretto de SS.ri Principi.
G. Pianta del Piano Nobile sopra il quale vi sono le Sottile.
H. Coretto de SS.ri Principi.
Scala di Braccia Sessanta Fiorentine.

Pianta della Real Villa di Artimino
A: Piano Terreno. B: Piano Nobile.

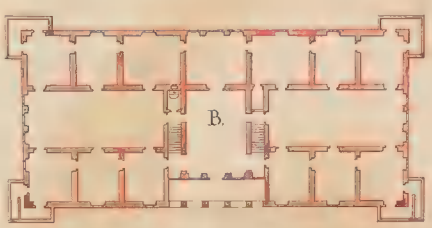

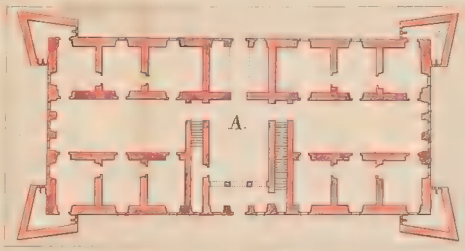

Scala di Braccia Sessantasei Fiorentine

Pianta dell'Piano Terreno del Palazzo Pubblico in Pistoia.

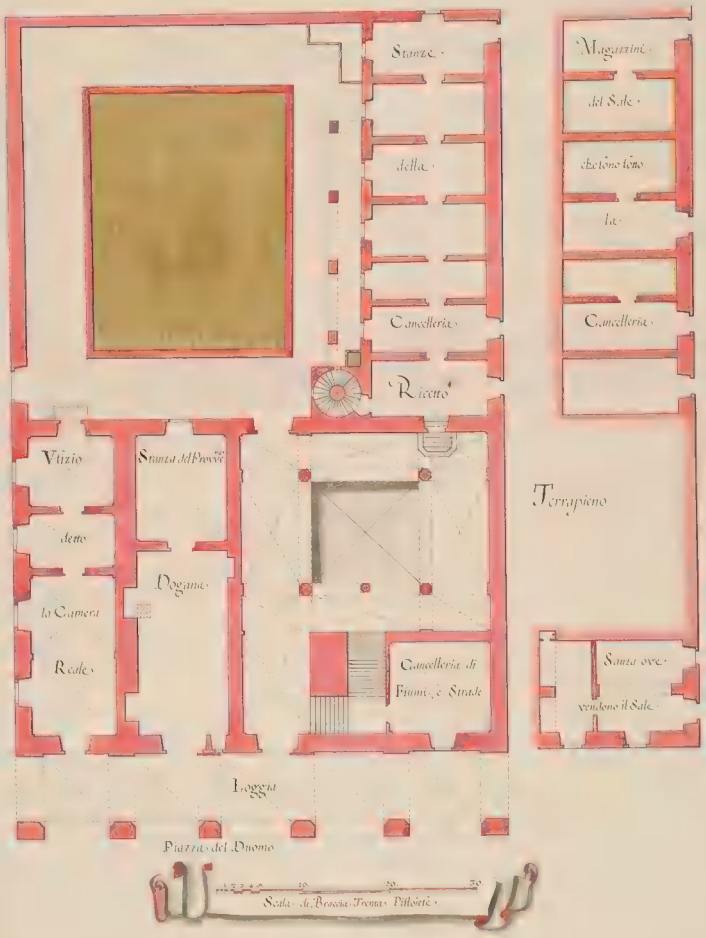

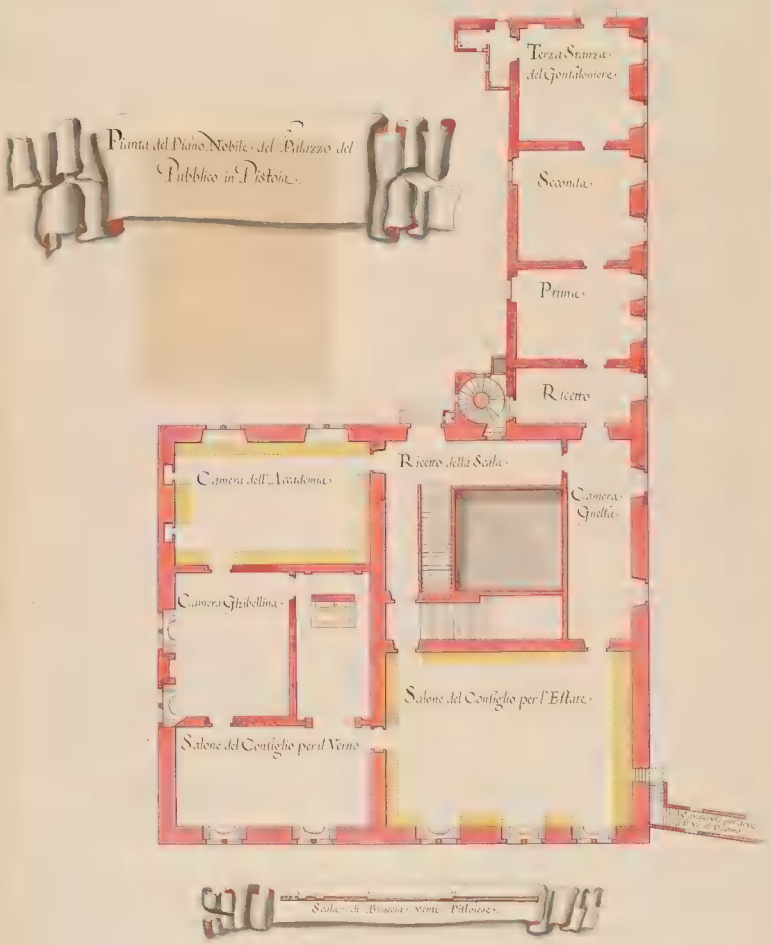
Pianta del Piano Nobile del Palazzo del Pubblico in Pistoia.
Terza Stanza del Gonfaloniere
Seconda
Prima
Ricetto
Ricetto della Scala
Camera dell'Accademia
Camera Guelfa
Camera Ghibellina
Salone del Consiglio per l'Estate
Salone del Consiglio per il Verno
Scala di Accesso verso Pistoiese

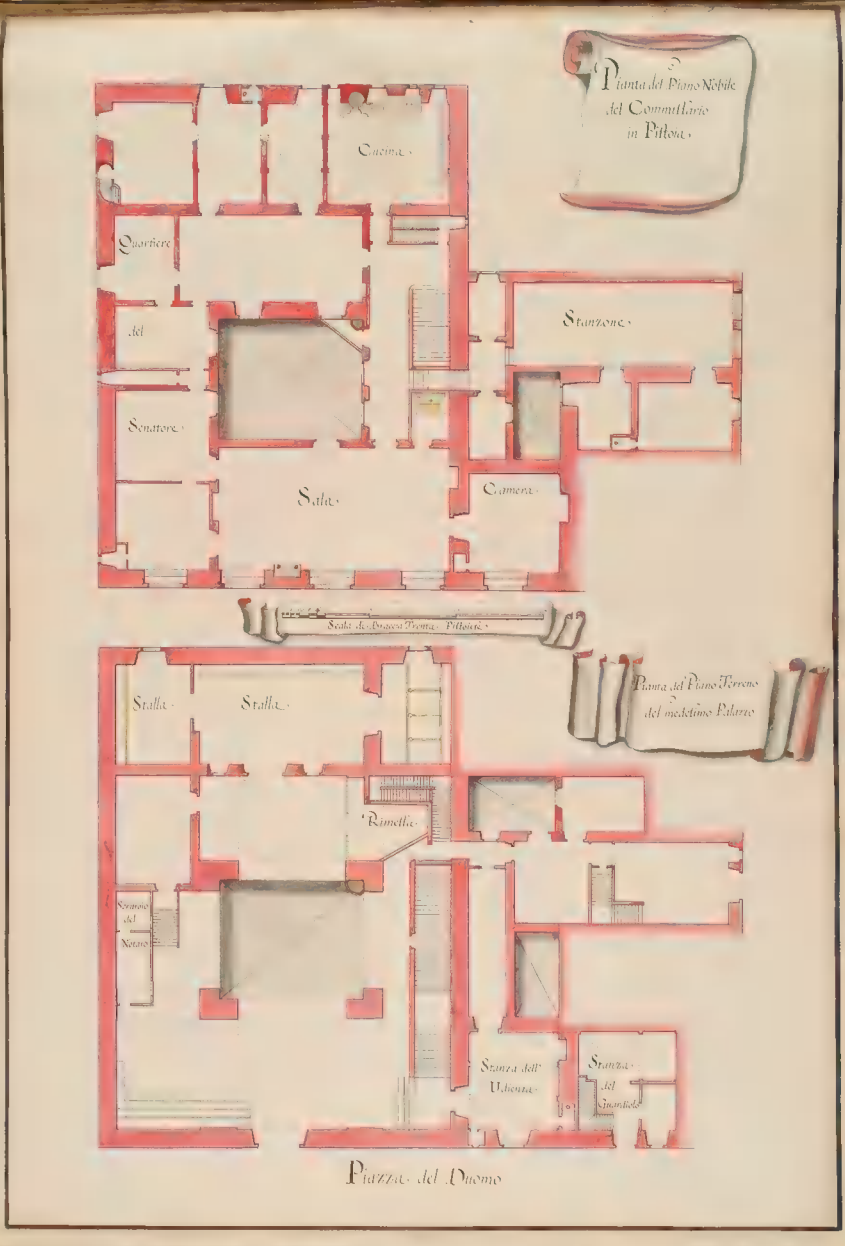
Pianta del Piano Nobile
del Commissario
in Pistoia.
Cucina.
Quartiere
del
Senatore.
Sala.
Stanzone.
Camera.
Scala di Braccia Trenta Pistoiese.
Pianta del Piano Terreno
del medesimo Palazzo
Stalla.
Stalla.
Rimessa.
Scrittoio
del
Notaio
Stanza dell'
Udienza.
Stanza
del
Guardiolo
Piazza del Duomo

Piante di diverse Fabbriche del Ser.mo G. Duca di Toscana in Pistoia. A. Pianta delle Carceri delle Stinche sopra le quali vi è altro Piano in tutto simile, serve per le Donne.
B. Pianta del Piano terreno della Casa detta del Fiscale. C. Primo Piano della med.a Casa.
D. Pianta del Piano terreno delle Squole del Comune. E. Primo Piano delle med.e Squole sopra il quale vi è altro Piano appigionato.

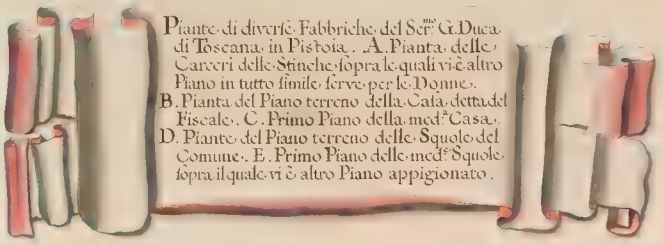

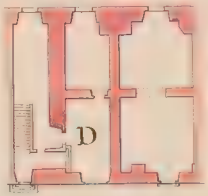

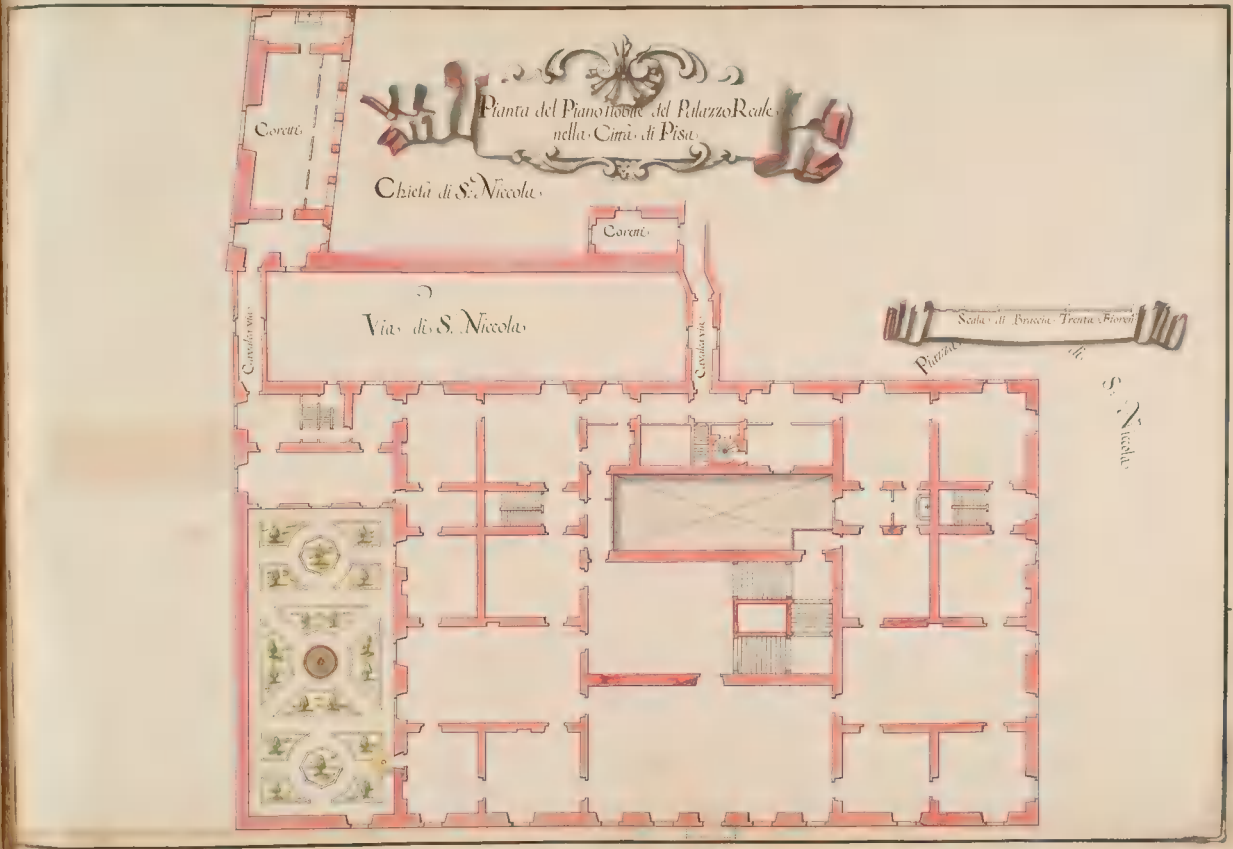
Pianta del Piano nobile del Palazzo Reale
nella Città di Pisa
Chiesa di S.t Niccola
Coretti
Coretti
Via di S. Niccola
Cavalcavia
Cavalcavia
Scala di Braccia Trenta Fiorent.
Piazza di S. Niccola

Piante del Palazzo Reale in Pisa.
A: Piano Terreno. B: Altro Piano sopra il Piano nobile di detto Palazzo.

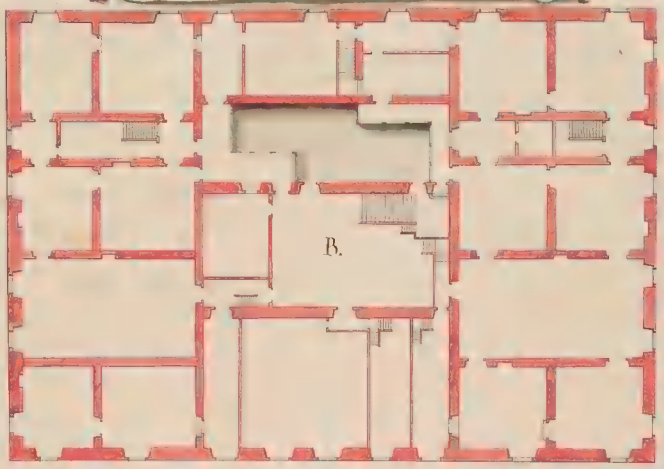

Lungo Arno

Scala di Braccia Trenta Fiorini

Pianta della Reale Scuderia, luogo detto Palazzo Vitelli nella Città di Città, sopra la quale vi sono i Quartieri per il Cavallerizzo, et altra gente per servizio della medesima.

Scala de' Braccia Trenta Fiorentini

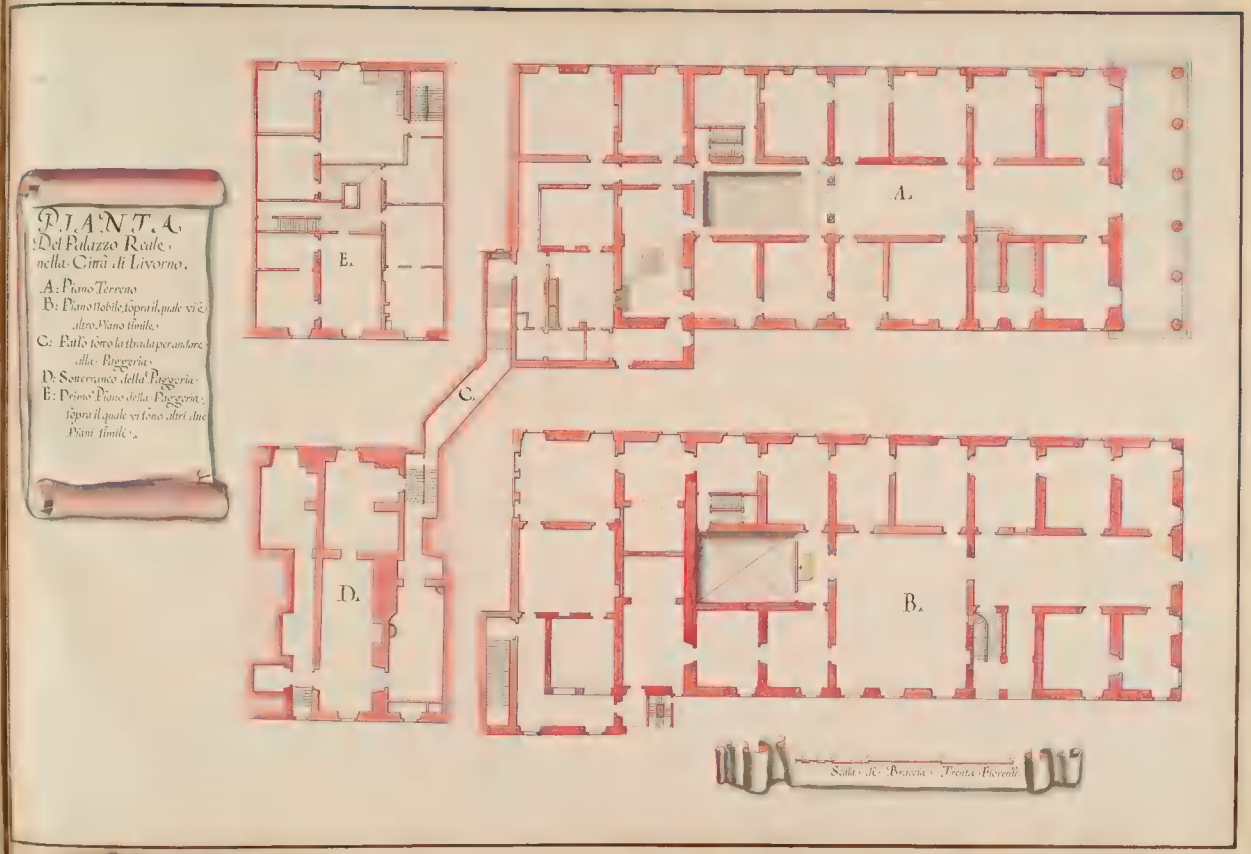
PIANTA
Del Palazzo Reale
nella Città di Livorno.
A: Piano Terreno
B: Piano Nobile, sopra il quale vi è altro Piano simile.
C: Passo sotto la strada per andare alla Paggeria.
D: Sotterraneo della Paggeria.
E: Primo Piano della Paggeria, sopra il quale vi sono altri due Piani simile.
A.
B.
C.
D.
E.
Scala di Braccia Trenta Fiorenti

A. Pianta del Piano terreno del Palazzo di S.A.R. in Siena.
B. Quarto Piano.

Pianta
del Palazzo di S.A.R. della Città di
Siena.
A. Piano Nobile.
B. Terzo Piano.

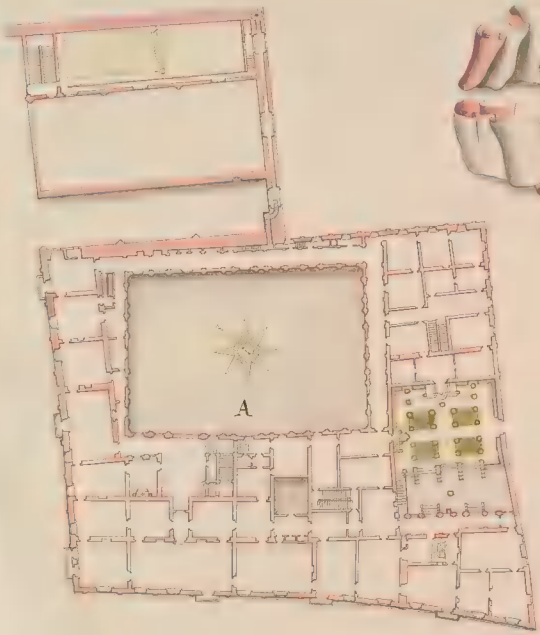

Scala di Braccia quarantes Fiorentine

Pianta
del Palazzo dell' Eccellà Sig.ria
della Città di Siena
A. Piano Terreno
B. Piano primo.

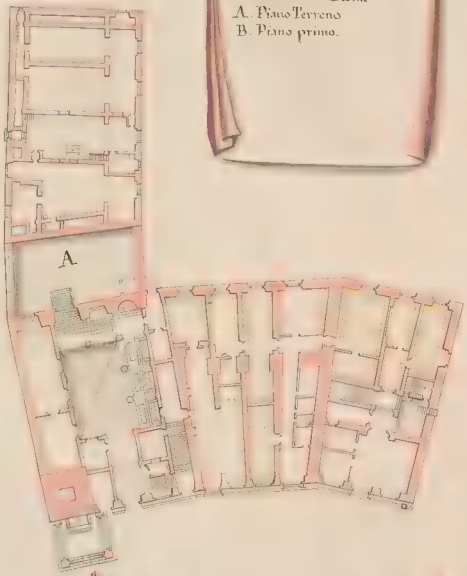

Pianta
de Magazzini del Mercato Vecchio
della Città di Siena.
A. Pianta del terzo Piano dell Eccelsa.
Signoria.

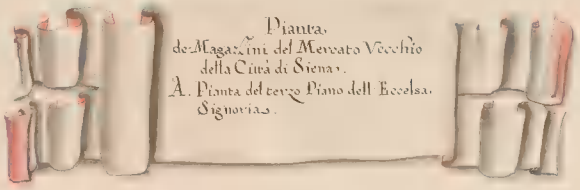

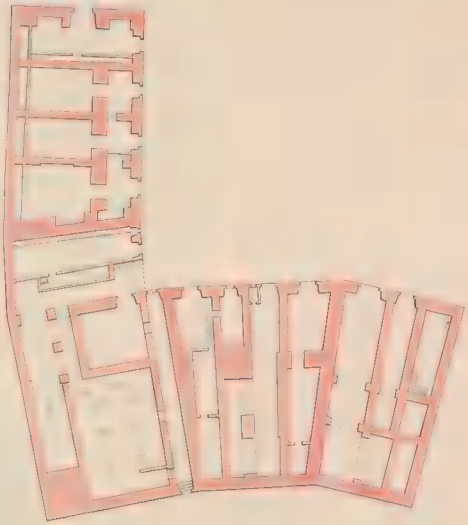

Pianta
del Palazzo de' Giudici di Ruota della
Città di Siena. — A. primo piano. —
B. Piano secondo. — C. Piano terzo. —
D. Pianta dell'Abitazione del Bargello
e Famigli, e sono N.° 4. Piani fuori. —

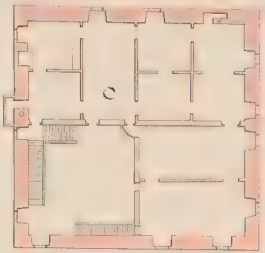

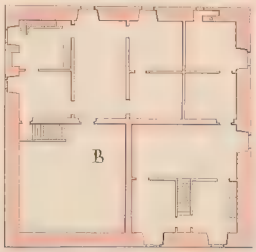

Piante

Del Palazzo del Ser.mo Gran Duca di Toscana in Piazza Madama.

A. Piano terreno.
B. Piano nobile.
C. Secondo Piano.

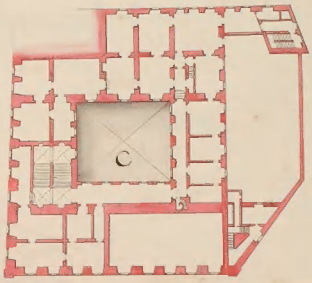

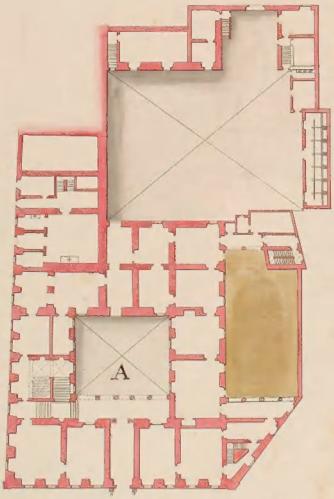

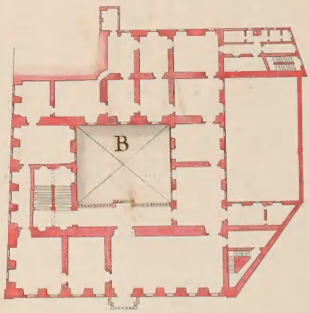

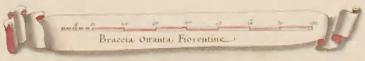

Pianta
Del Piano terreno del Palazzo del Ser.mo Gran Duca di Toscana in Campo Marzo

Braccia Quarantasei Fiorentine

Pianta
Del Piano nobile del
medesimo Palazzo
in Campo Marzo

Pianta del Secondo Piano del med.
Palazzo in Campo Marzo

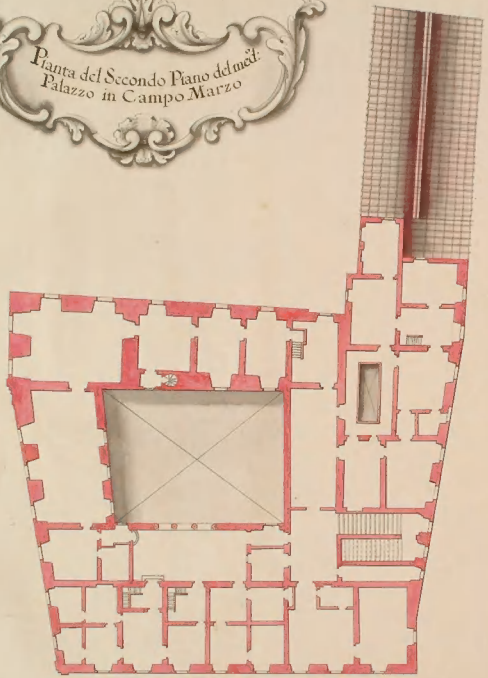
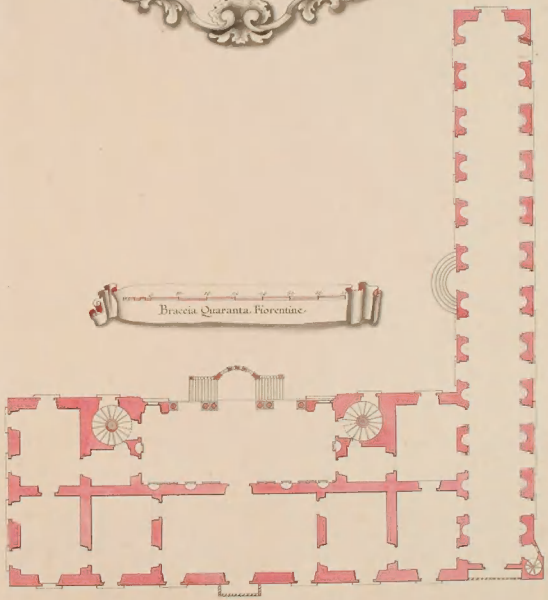
Pianta del Palazzo del Ser.mo G. Duca
di Toscana alla Trinità de' Monti